

## Hotels, Gasthöfe und Restaurants von Altdorf

<b>Hotel Schwarzer Löwe</b>	Altrenommiertes Haus, neuzeitlich eingerichtet Beim Telldenkmal Familie Arnold	Tel. 7
<b>Hotel Goldener Schlüssel</b>	Direkt neben dem Tellspielhaus Neu renoviert Bestbekanntes Haus am Platze A. Spring-Mathis	Tel. 2
<b>Hotel Wilhelm Tell</b>	Orig. Tellenstube Gut essen in gepflegtem Haus Familie Wallimann	Tel. 20
<b>Hotel Krone</b>	Beim Tellspielhaus Zwei Säle Gute Küche Reelle Getränke W. Niederberger	Tel. 19
<b>Hotel Schwanen</b>	Urnerstube Bahnhofstraße A. Walker, Küchenchef	Tel. 58
<b>Hotel Muther</b>	Nähe Tellspielhaus Gesellschaftssaal Geschwister Vonderach	Tel. 159
<b>Hotel Bahnhof</b>	Fließend Wasser Butterküche A. Niederberger	Tel. 32
<b>Gasthaus Höfli</b>	Gepflegter Landgasthof Parkplatz Carl Gisler	Tel. 97
<b>Gasthaus Schützenmatt</b>	Beim Tellspielhaus Gartenwirtschaft K. Baumann	Tel. 160
<b>Gasthaus Reiser</b>	Großrestaurant beim Telldenkmal Endstation der Straßenbahn Altdorf-Flüelen F. Lusser-Bühlmann	Tel. 66
<b>Restaurant Lehnhof</b>	Direkt beim Tellspielhaus Speiserestaurant E. Stadler-Heinzer	Tel. 229
<b>Restaurant Arnold z. Uristier</b>	Beim Tellspielhaus Schattiger Garten Urnerstube Caviezel-Bauer	Tel. 185
<b>Gasthaus Eintracht</b>	Großer Speisesaal Bäckerei Familie Nowak	Tel. 115
<b>Gasthaus Bauernhof</b>	Beim Bahnhof Gartenwirtschaft St. Gisler	Tel. 257
<b>Restaurant Tellenbräu</b>	Beim Telldenkmal A. Müller-Ambühl	Tel. 49
<b>Restaurant Ochsen</b>	Speiserestaurant und Mehlgerei Familie Truttmann	Tel. 57
<b>Gasthaus Kreuz</b>	Automatische Kegelbahn Karl Aschwanden-Gerig	Tel. 467
<b>Restaurant Frohmatt</b>	Schächengrund, bei der Centralgarage J. Tresch	Tel. 65
<b>Restaurant Poststübli</b>	Abgangsstation für Auto Station Altdorf und Klausenpost J. Muheim	Tel. 117
Eisspezialitäten ff. Pâtisserie	<b>Huguenin</b>	Tel. 401
Zum Apéritif oder Zabig ins heimelige	<b>Café Danioth</b>	Tel. 50
Neben dem Telldenkmal und Tellspielhaus	<b>Conditorei-Tea-room</b> Walter Huber	Tel. 64 u. 6
Besucht die Kaffeestube	<b>„Fischer“</b> J. Fischer	Tel. 270

**SOMMER 1949**

Aufführungen im Juli

**Sonntag: 31.**

Aufführungen im August

**Sonntag: 7., 14., 21., 28.**

**Samstag: 20.**

Aufführungen im September

**Sonntag: 4., 11.**

**Samstag: 3.**

Auskünfte durch das Tellspielbüro  
Altdorf-Uri Telephone 109

# TELL Spiele ALTDORF

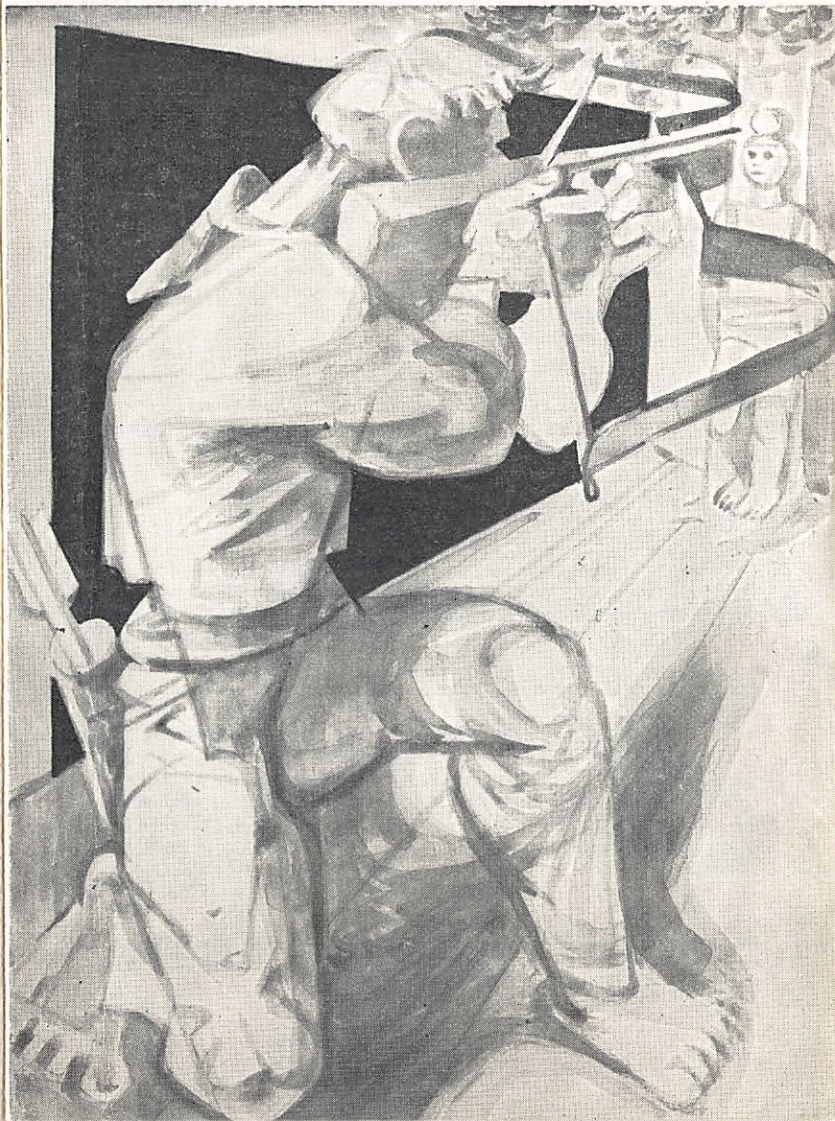

# Wilhelm Tell

Waterländisches Schauspiel in fünf Aufzügen  
von Friedrich Schiller

REGIE: OTTO BOSSHARD

## Pressestimmen über die Tellspiele in Altdorf 1948

Seit einem halben Jahrhundert widmen sich die Altdorfer Laienspieler mit Begeisterung ihrer Aufgabe. Mancher betagte Darsteller geht derart in seiner Rolle auf, daß sie ihm auch ins tägliche Leben folgt.

Vaterland, Luzern

Man spürt schon bei der Ankunft in den lebhaft erregten Gassen, daß die Auf-führung Sache der ganzen Ortschaft ist, die es nicht lästig empfindet, den ganzen langen Sommer über, Sonntag für Sonntag für „ihren“ Tell opfern zu müssen. Man fühlt es, wenn man das 1924 erbaute stattliche Tellspielhaus betritt (einen regelrechten Bühnenbau im Stil eines mittleren Stadttheaters), daß hier ein Musentempel waterländische Weihestätte geworden ist, Ort der immer neuen Einlösung eines patriotischen Gelöbnisses.

Neue Zürcher Nachrichten

Unter Otto Bosshards Leitung entwickelte sich eine Aufführung von Schillers „Wilhelm Tell“, wie sie nur an einem Orte möglich ist: in der Gegend des Ursprungs unserer Heimat. Wir wollen keine Namen nennen von all denen, die ihr Bestes gaben, um das Spiel zu einem großen Erfolg werden zu lassen und die eine wirklich feine Leistung vollbrachten.

Basler Nachrichten

Unvergleichlich ist und bleibt die unmittelbare, lebhaft, durch und durch glaub-würdige Reaktion der Volksmassen, weshalb denn auch die Volksszenen zu unvergeßlichen Höhepunkten werden.

Schweizerische Theaterzeitung

Sie fühlten es als ihre eigene Pflicht, diesen mächtigen Freiheitsgeist beson-ders in der heutigen Zeit wach zu halten und wie ein geweihtes Feuer zu hüten. Ein Laienspiel entstand hier im ausgehenden neunzehnten Jahrhundert, das bald weit über die eigenen Landesgrenzen hinaus bekannt wurde: das gesprochene Wort wurde in ferne Länder übertragen und die Altdorfer selbst spielten 1939 ihren „Tell“ auf der St. Margretheninsel in Budapest und schwuren im sechshundertfünfzigsten Jahre der Eidgenossenschaft auf der alten Rütli-wiese den gleichen Schwur, der damals der Gründungsakt der gemeinsamen Heimat war.

Solothurner Zeitung

Durch die stark heimatverbundene Spieltradition wurden die Tellspiele auf historischem Boden zu einer der schönsten künstlerischen Ueberlieferungen der Innerschweiz.

Der Bund

Sperrsitze Fr. 9.—  
1. Platz Fr. 8.—  
2. Platz Fr. 7.—  
3. Platz Fr. 6.—  
4. Platz Fr. 4.—

Beginn: An Sonntagen 13.15 An Samstagen 19.30

Die Billetsteuer ist in den Preisen inbegriffen. Gesellschaften, Vereine und Schulen erhalten bei früh-zeitiger Anmeldung Ermäßigung.

Vorausbestellung der Billette ist sehr empfehlenswert.

Telegrammadresse: Tellkomitee Altdorf

Ueber bestellte, aber nicht bezahlte Billette, die bis 30 Minuten vor Spielbeginn nicht eingelöst sind, wird verfügt.

Preise der Plätze

BAHN	Flüelen		Flüelen	ab	17.39	18.13	18.54	19.30	19.48
	ab	an							
Basel	7.20 9.02	9.56 11.44	Basel	an		20.45			
Zürich Hb.	8.26 9.39	9.48 11.35	Zürich Hb.		19.03		20.44		21.08
Bern via Langnau	6.36 9.02	9.56 11.44	Bern via Langnau			21.05			
Luzern	10.14 10.50	11.35 11.44	Luzern			19.10		20.40	
Schaffhausen	7.03 8.02	9.48 11.35	Schaffhausen		20.49				
St. Gallen via Zch.	6.40	9.48	St. Gallen via Zch.		21.05				
via Zch.	8.08	11.35	via SOB		20.17	21.59			
via SOB	9.01	11.35							

## SCHIFF

SCHIFFSBILLETTE gelten einfach für retour,  
wenn auf dem Tellspielbureau abgestempelt

### Die Straßenbahn

hält Verbindung von Altdorf nach  
Flüelen und von Flüelen nach  
Altdorf zu jedem Zug

	ab 8.12	ab 8.53	an 20.58
Luzern			
Hertenstein		9.22	20.28
Weggis		9.32	20.19
Vitznau	9.15	9.53	19.56
Buochs	9.36		19.34
Beckenried	9.53	10.12	19.17
Gersau		10.29	18.57
Treib	10.23	10.46	18.38
Brunnen	10.35	10.58	18.25
Rütli	10.46	11.09	18.15
Tellsplatte		11.26	17.59
Bauen	11.03		
Isleten	11.11		
Flüelen	an 11.23	an 11.40	ab 17.43

Bahn- und Schiffsverbindungen

### Hotel Klausenpaßhöhe

Das bekannte Berghotel

Familie Schillig  
Tel. Unterschächen 804

### Hotel Posthaus Urigen

Kur- und Passantenhotel

Otto Jauch  
Tel. Unterschächen 805

### Kur- und Passantenhotel Klausen, Unterschächen

Spezialität: Lebende Forellen Gepflegte Küche  
Reuter-Walker  
Tel. Unterschächen 802